LEGENDA

ZÁKLADNÍ ČLENĚNÍ ÚZEMÍ

stav návrh

- ZASTAVĚNÉ ÚZEMÍ VYMEZENÉ K 1.4.2023
- Z — ZASTAVITELNÉ PLOCHY
- P — PLOCHY PŘESTAVBY
- K — PLOCHY ZMĚN V KRAJINĚ

PLOCHY S ROZDÍLNÝM ZPŮSOBEM VYUŽITÍ

stav návrh rezerva

PLOCHY BYDLENÍ

- BH — PLOCHY BYDLENÍ HROMADNÉ - V BYTOVÝCH DOMECH
- BI — P-B1 — PLOCHY BYDLENÍ INDIVIDUÁLNÍ V RODINNÝCH DOMECH - MĚSTSKÉ
- BV — P-B2 — PLOCHY BYDLENÍ INDIVIDUÁLNÍ V RODINNÝCH DOMECH - VESNICKÉ

PLOCHY REKREACE

- RH — R-H — PLOCHY HROMADNÉ REKREACE
- RI — P-R — PLOCHY INDIVIDUÁLNÍ REKREACE - CHATOVÉ LOKALITY
- RZ — PLOCHY INDIVIDUÁLNÍ REKREACE - ZAHRÁDKÁŘSKÉ OSADY

PLOCHY OBČANSKÉHO VYBAVENÍ

- OV — PLOCHY OBČANSKÉHO VYBAVENÍ - VEŘEJNÁ INFRASTRUKTURA
- OK — PLOCHY OBČANSKÉHO VYBAVENÍ - KOMERČNÍ ZAŘÍZENÍ
- OS — R-OS — PLOCHY OBČANSKÉHO VYBAVENÍ - TĚLOVÝCHOVNÁ A SPORTOVNÍ ZAŘÍZENÍ
- OH — PLOCHY OBČANSKÉHO VYBAVENÍ - VEŘEJNÁ POHŘEBIŠTĚ A SOUVISEJÍCÍ SLUŽBY
- OX — PLOCHY OBČANSKÉHO VYBAVENÍ - SPECIFICKÝCH FOREM

PLOCHY VEŘEJNÝCH PROSTRANSTVÍ

- PV — PLOCHY VEŘEJNÝCH PROSTRANSTVÍ S PŘEVAHOU ZPEVNĚNÝCH PLOCH
- PZ — P-PZ — PLOCHY VEŘEJNÝCH PROSTRANSTVÍ S PŘEVAHOU PARKOVÉ ZELENĚ

PLOCHY SMÍŠENÉ OBYTNÉ

- SM — P-SM — PLOCHY SMÍŠENÉ OBYTNÉ MĚSTSKÉ
- SC — PLOCHY SMÍŠENÉ OBYTNÉ - CENTRÁLNÍ ZÓNA

PLOCHY DOPRAVNÍ INFRASTRUKTURY

- DSU — PLOCHY DOPRAVNÍ INFRASTRUKTURY - PRO SILNIČNÍ DOPRAVU - PÁTEŘNÍ
- DSm — DSm — PLOCHY DOPRAVNÍ INFRASTRUKTURY - PRO SILNIČNÍ DOPRAVU - MÍSTNÍ SÍŤ
- DSd — DSd — PLOCHY DOPRAVNÍ INFRASTRUKTURY - SILNIČNÍ DOPRAVA - DOPROVODNÉ FUNKCE
- DZ — PLOCHY DOPRAVNÍ INFRASTRUKTURY - ŽELEZNIČNÍ

PLOCHY TECHNICKÉ INFRASTRUKTURY

- TI — PLOCHY TECHNICKÉ INFRASTRUKTURY

PLOCHY VÝROBY A SKLADOVÁNÍ

- VD — PLOCHY DROBNÉ VÝROBY A VÝROBNÍCH SLUŽEB
- VL — PLOCHY PRŮMYSLOVÉ VÝROBY A SKLADŮ - LEHKÝ PRŮMYSL
- VZ — PLOCHY VÝROBY A SKLADOVÁNÍ - ZEMĚDĚLSKÁ VÝROBA
- VE — PLOCHY PRO VÝROBU ENERGIE

PLOCHY VODNÍ A VODOHOSPODÁŘSKÉ

- W — PLOCHY VODNÍ A VODOHOSPODÁŘSKÉ

PLOCHY ZEMĚDĚLSKÉ

- NZo — PLOCHY ZEMĚDĚLSKÉ - ORNÁ PŮDA
- NZ — PLOCHY ZEMĚDĚLSKÉ - TRVALÉ TRAVNÍ POROSTY
- NZs — PLOCHY ZEMĚDĚLSKÉ - SADY A ZAHRADNICTVÍ

PLOCHY LESNÍ

- NL — PLOCHY LESNÍ
- NLs — PLOCHY LESA OSTATNÍHO A SPECIFICKÉHO

PLOCHY SMÍŠENÉ NEZASTAVĚNÉHO ÚZEMÍ

- NSp — PLOCHY SMÍŠENÉ NEZASTAVĚNÉHO ÚZEMÍ - PŘÍRODNÍ
- ZO — PLOCHY ZELENĚ OCHRANNÉ

KORIDORY

stav návrh rezerva

- KORIDORY DOPRAVNÍ INFRASTRUKTURY
- KORIDORY TECHNICKÉ INFRASTRUKTURY

ÚZEMNÍ SYSTÉM EKOLOGICKÉ STABILITY (návrh)

funkční k založení

- NADREGIONÁLNÍ BIOKORIDOR
- RC — REGIONÁLNÍ BIOCENTRUM
- REGIONÁLNÍ BIOKORIDOR
- LC — LOKÁLNÍ BIOCENTRUM
- LOKÁLNÍ BIOKORIDOR

LEGENDA - LIMITY VYUŽITÍ ÚZEMÍ

OCHRANA DOPRAVNÍ INFRASTRUKTURY

- OCHRANNÉ PÁSMO SILNICE I. TŘÍDY (50m obousteranně od osy vozovky)
- OCHRANNÉ PÁSMO SILNICE II. A III. TŘÍDY (15m obousteranně od osy vozovky)
- OCHRANNÉ PÁSMO ŽELEZNIČNÍ TRATI
- OCHRANNÁ PÁSMA LETIŠTĚ Veřejné vnitrostátní/mezinárodní mezinárodní letiště Chomutov
- OCHRANNÉ PÁSMO LETIŠTĚ vnější ornitologické pásmo
- OCHRANNÉ PÁSMO LETIŠTĚ omezení staveb vzdušného vedení vn a vvn
- OCHRANNÉ PÁSMO LETIŠTĚ proti nebezpečným a klamavým světlům

OCHRANA NEROSTNÝCH SUROVIN

- CHRÁNĚNÉ LOŽISKOVÉ ÚZEMÍ
- LOŽISKO NEROSTNÝCH SUROVIN
- SESUVY
- PODDOLOVANÉ ÚZEMÍ (body, plocha)
- STARÉ DŮLNÍ DÍLO

OCHRANA TECHNICKÉ INFRASTUKTURY

- OCHRANNÉ PÁSMO ČOV
- OCHRANNÉ PÁSMO VEDENÍ PLYNOVODU VTL (v STL nezobrazeno)
- BEZPEČNOSTNÍ PÁSMO VEDENÍ PLYNOVODU VTL
- OCHRANNÁ PÁSMA LINEK EL. VEDENÍ VN A VVN

OCHRANA VODNÍHO HOSPODÁŘSTVÍ

- OP VODNÍHO ZDROJE (ochranné pásmo I. st. šrafováno)
- HRANICE CHOPAV
- ZÁPLAVOVÉ ÚZEMÍ Q100
- AKTIVNÍ ZÓNA ZÁPLAVOVÉHO ÚZEMÍ
- ÚZEMÍ ZVLÁŠTNÍ POVODNĚ POD VODNÍM DÍLEM
- MAX. ZÁTOPA VD ÚJEZD

OCHRANA PŘÍRODY

- NATURA 2000 - EVROPSKY VÝZNAMNÁ LOKALITA VÝCHODNÍ KRUŠOHOŘÍ
- MIGRAČNĚ VÝZNAMNÁ ÚZEMÍ
- PAMÁTNÝ STROM (strom, skupina)
- PŘÍRODNÍ PAMÁTKA
- VKP REGISTROVANÝ
- VZDÁLENOST 50m OD OKRAJE LESA (vytvořeno podle hranic parcel PUPFL dle katastrální mapy ke dni 1.9.2019)

OCHRANA KULTURNÍHO DĚDICTVÍ

- NEMOVITÉ KULTURNÍ PAMÁTKY (areál Červený Hrádek; jednotlivé objekty)
- kat. II — ARCHEOLOGICKÁ NALEZIŠTĚ (s vyznačením kategorie; zbytek území = kat. III)

ZÁJMY MINISTERSTVA OBRANY

- KORIDOR RR SMĚRŮ

Celé správní území obce se nachází ve vymezeném území Ministerstva obrany - ochranném pásmu radiolokačního zařízení (OP RLP)
Na celém správním území obce je zájem Ministerstva obrany posuzován z hlediska povolování uvedených druhů staveb podle zákona § 175 zákona č. 183/2006 Sb.

OSTATNÍ

- VODNÍ TOKY nevyjádřené plochami s rozd. zp. využití
- US — PLOCHY K PROVĚŘENÍ ÚZEMNÍ STUDIÍ
- DP — DOHODA O PARCELACI
- PIETNÍ PÁSMO HŘBITOVA (100m)

LEGENDA - informativní část

- HRANICE ŘEŠENÉHO ÚZEMÍ (=SPRÁVNÍ OBVOD OBCE)
- HRANICE ÚZEMÍ OKOLNÍCH OBCÍ

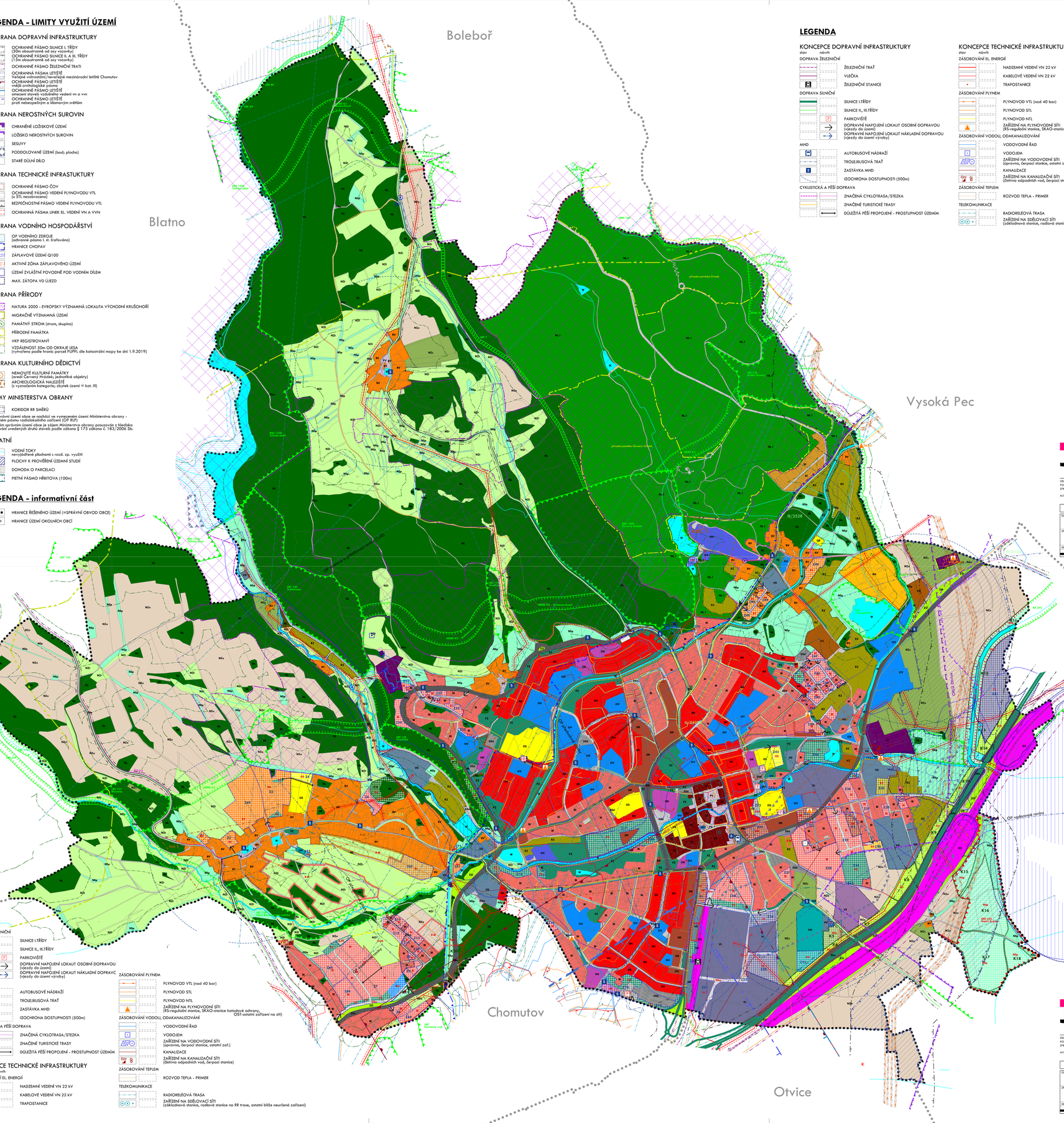

LEGENDA

KONCEPCE DOPRAVNÍ INFRASTRUKTURY

stav návrh

DOPRAVA ŽELEZNIČNÍ

- ŽELEZNIČNÍ TRAŤ
- VLEČKA
- ŽELEZNIČNÍ STANICE

DOPRAVA SILNIČNÍ

- SILNICE I.TŘÍDY
- SILNICE II., III.TŘÍDY
- P — PARKOVIŠTĚ
- DOPRAVNÍ NAPOJENÍ LOKALIT OSOBNÍ DOPRAVOU (výrazy do území)
- DOPRAVNÍ NAPOJENÍ LOKALIT NÁKLADNÍ DOPRAVOU (výrazy do území výroby)

MHD

- AUTOBUSOVÉ NÁDRAŽÍ
- TROLEJBUSOVÁ TRAŤ
- 8 — ZASTÁVKA MHD
- IZOCHRONA DOSTUPNOSTI (500m)

CYKLISTICKÁ A PĚŠÍ DOPRAVA

- ZNAČENÁ CYKLOTRASA/STEZKA
- ZNAČENÉ TURISTICKÉ TRASY
- DŮLEŽITÁ PĚŠÍ PROPOJENÍ - PROSTUPNOST ÚZEMÍM

KONCEPCE TECHNICKÉ INFRASTRUKTURY

stav návrh

ZÁSOBOVÁNÍ EL. ENERGIÍ

- NADZEMNÍ VEDENÍ VN 22 kV
- KABELOVÉ VEDENÍ VN 22 kV
- TRAFOSTANICE

ZÁSOBOVÁNÍ PLYNEM

- PLYNOVOD VTL (nad 40 bar)
- PLYNOVOD STL
- PLYNOVOD NTL
- ZAŘÍZENÍ NA PLYNOVODNÍ SÍTI (RS-regulační stanice, SKAO-stanice katodové ochrany, OST-ostatní zařízení na síti)

ZÁSOBOVÁNÍ VODOU, ODAKANALIZOVÁNÍ

- VODOVODNÍ ŘAD
- VODOJEM
- ZAŘÍZENÍ NA VODOVODNÍ SÍTI (úpravna, čerpací stanice, ostatní zař.)
- KANALIZACE
- ZAŘÍZENÍ NA KANALIZAČNÍ SÍTI (čistírna odpadních vod, čerpací stanice)

ZÁSOBOVÁNÍ TEPLEM

- ROZVOD TEPLA - PRIMER

TELEKOMUNIKACE

- RADIORELÉOVÁ TRASA
- ZAŘÍZENÍ NA SDĚLOVACÍ SÍTI (základnová stanice, radiová stanice na RR trase, ostatní blíže neurčená zařízení)

JIRKOV

ÚZEMNÍ PLÁN

OBJEDNAVATEL: MĚSTO JIRKOV
POŘIZOVATEL: MĚ CHOMUTOV – odbor rozvoje a investic
ZPRACOVATEL: ING. ARCH. IVAN KAPLAN - ATELIER STUDIO Vladyvostoka 150, PRAHA 5, 152 00
AUTORSKÝ TÝM: DOC. ING. ARCH. IVAN KAPLAN ING. KATEŘINA ZELINKOVÁ ING. ARCH. KLÁRA VACHALOVÁ

ODŮVODNĚNÍ

OBSAH VÝKRESU: KOORDINAČNÍ VÝKRES
Č. VÝKRESU: 1b
ZPRACOVAL: DOC. ING. ARCH. IVAN KAPLAN, ING. KATEŘINA ZELINKOVÁ, ING. ARCH. KLÁRA VACHALOVÁ
FARÉ:
MĚŘÍTKO: 1 : 5 000 DATUM: VI. 2023
100 m 100 m

LEGENDA

ZÁKLADNÍ ČLENĚNÍ ÚZEMÍ

stav návrh

- ZASTAVĚNÉ ÚZEMÍ VYMEZENÉ K 1.4.2023
- Z — ZASTAVITELNÉ PLOCHY
- P — PLOCHY PŘESTAVBY
- K — PLOCHY ZMĚN V KRAJINĚ

PLOCHY S ROZDÍLNÝM ZPŮSOBEM VYUŽITÍ

stav návrh rezerva

PLOCHY BYDLENÍ

- BH — PLOCHY BYDLENÍ HROMADNÉ - V BYTOVÝCH DOMECH
- BI — P-B1 — PLOCHY BYDLENÍ INDIVIDUÁLNÍ V RODINNÝCH DOMECH - MĚSTSKÉ
- BV — P-B2 — PLOCHY BYDLENÍ INDIVIDUÁLNÍ V RODINNÝCH DOMECH - VESNICKÉ

PLOCHY REKREACE

- RH — R-H — PLOCHY HROMADNÉ REKREACE
- RI — P-R — PLOCHY INDIVIDUÁLNÍ REKREACE - CHATOVÉ LOKALITY
- RZ — PLOCHY INDIVIDUÁLNÍ REKREACE - ZAHRÁDKÁŘSKÉ OSADY

PLOCHY OBČANSKÉHO VYBAVENÍ

- OV — PLOCHY OBČANSKÉHO VYBAVENÍ - VEŘEJNÁ INFRASTRUKTURA
- OK — PLOCHY OBČANSKÉHO VYBAVENÍ - KOMERČNÍ ZAŘÍZENÍ
- OS — R-OS — PLOCHY OBČANSKÉHO VYBAVENÍ - TĚLOVÝCHOVNÁ A SPORTOVNÍ ZAŘÍZENÍ
- OH — PLOCHY OBČANSKÉHO VYBAVENÍ - VEŘEJNÁ POHŘEBIŠTĚ A SOUVISEJÍCÍ SLUŽBY
- OX — PLOCHY OBČANSKÉHO VYBAVENÍ - SPECIFICKÝCH FOREM

PLOCHY VEŘEJNÝCH PROSTRANSTVÍ

- PV — PLOCHY VEŘEJNÝCH PROSTRANSTVÍ S PŘEVAHOU ZPEVNĚNÝCH PLOCH
- PZ — P-PZ — PLOCHY VEŘEJNÝCH PROSTRANSTVÍ S PŘEVAHOU PARKOVÉ ZELENĚ

PLOCHY SMÍŠENÉ OBYTNÉ

- SM — P-SM — PLOCHY SMÍŠENÉ OBYTNÉ MĚSTSKÉ
- SC — PLOCHY SMÍŠENÉ OBYTNÉ - CENTRÁLNÍ ZÓNA

PLOCHY DOPRAVNÍ INFRASTRUKTURY

- DSU — PLOCHY DOPRAVNÍ INFRASTRUKTURY - PRO SILNIČNÍ DOPRAVU - PÁTEŘNÍ
- DSm — DSm — PLOCHY DOPRAVNÍ INFRASTRUKTURY - PRO SILNIČNÍ DOPRAVU - MÍSTNÍ SÍŤ
- DSd — DSd — PLOCHY DOPRAVNÍ INFRASTRUKTURY - SILNIČNÍ DOPRAVA - DOPROVODNÉ FUNKCE
- DZ — PLOCHY DOPRAVNÍ INFRASTRUKTURY - ŽELEZNIČNÍ

PLOCHY TECHNICKÉ INFRASTRUKTURY

- TI — PLOCHY TECHNICKÉ INFRASTRUKTURY

PLOCHY VÝROBY A SKLADOVÁNÍ

- VD — PLOCHY DROBNÉ VÝROBY A VÝROBNÍCH SLUŽEB
- VL — PLOCHY PRŮMYSLOVÉ VÝROBY A SKLADŮ - LEHKÝ PRŮMYSL
- VZ — PLOCHY VÝROBY A SKLADOVÁNÍ - ZEMĚDĚLSKÁ VÝROBA
- VE — PLOCHY PRO VÝROBU ENERGIE

PLOCHY VODNÍ A VODOHOSPODÁŘSKÉ

- W — PLOCHY VODNÍ A VODOHOSPODÁŘSKÉ

PLOCHY ZEMĚDĚLSKÉ

- NZo — PLOCHY ZEMĚDĚLSKÉ - ORNÁ PŮDA
- NZ — PLOCHY ZEMĚDĚLSKÉ - TRVALÉ TRAVNÍ POROSTY
- NZs — PLOCHY ZEMĚDĚLSKÉ - SADY A ZAHRADNICTVÍ

PLOCHY LESNÍ

- NL — PLOCHY LESNÍ
- NLs — PLOCHY LESA OSTATNÍHO A SPECIFICKÉHO

PLOCHY SMÍŠENÉ NEZASTAVĚNÉHO ÚZEMÍ

- NSp — PLOCHY SMÍŠENÉ NEZASTAVĚNÉHO ÚZEMÍ - PŘÍRODNÍ
- ZO — PLOCHY ZELENĚ OCHRANNÉ

KORIDORY

stav návrh rezerva

- KORIDORY DOPRAVNÍ INFRASTRUKTURY
- KORIDORY TECHNICKÉ INFRASTRUKTURY

ÚZEMNÍ SYSTÉM EKOLOGICKÉ STABILITY (návrh)

funkční k založení

- NADREGIONÁLNÍ BIOKORIDOR
- RC — REGIONÁLNÍ BIOCENTRUM
- REGIONÁLNÍ BIOKORIDOR
- LC — LOKÁLNÍ BIOCENTRUM
- LOKÁLNÍ BIOKORIDOR

LEGENDA - LIMITY VYUŽITÍ ÚZEMÍ

OCHRANA DOPRAVNÍ INFRASTRUKTURY

- OCHRANNÉ PÁSMO SILNICE I. TŘÍDY (50m obousteranně od osy vozovky)
- OCHRANNÉ PÁSMO SILNICE II. A III. TŘÍDY (15m obousteranně od osy vozovky)
- OCHRANNÉ PÁSMO ŽELEZNIČNÍ TRATI
- OCHRANNÁ PÁSMA LETIŠTĚ Veřejné vnitrostátní/mezinárodní letiště Chomutov
- OCHRANNÉ PÁSMO LETIŠTĚ vnější ornitologické pásmo
- OCHRANNÉ PÁSMO LETIŠTĚ omezení staveb vzdušného vedení vn a vvn
- OCHRANNÉ PÁSMO LETIŠTĚ proti nebezpečným a klamavým světlům

OCHRANA NEROSTNÝCH SUROVIN

- CHRÁNĚNÉ LOŽISKOVÉ ÚZEMÍ
- LOŽISKO NEROSTNÝCH SUROVIN
- SESUVY
- PODDOLOVANÉ ÚZEMÍ (bod, plocha)
- STARÉ DŮLNÍ DÍLO

OCHRANA TECHNICKÉ INFRASTUKTURY

- OCHRANNÉ PÁSMO ČOV
- OCHRANNÉ PÁSMO VEDENÍ PLYNOVODU VTL (v STL nezobrazeno)
- BEZPEČNOSTNÍ PÁSMO VEDENÍ PLYNOVODU VTL
- OCHRANNÁ PÁSMA LINEK EL. VEDENÍ VN A VVN

OCHRANA VODNÍHO HOSPODÁŘSTVÍ

- OP VODNÍHO ZDROJE (ochranné pásmo I. st. šrafováno)
- HRANICE CHOPAV
- ZÁPLAVOVÉ ÚZEMÍ Q100
- AKTIVNÍ ZÓNA ZÁPLAVOVÉHO ÚZEMÍ
- ÚZEMÍ ZVLÁŠTNÍ POVODNĚ POD VODNÍM DÍLEM
- MAX. ZÁTOPA VD ÚJEZD

OCHRANA PŘÍRODY

- NATURA 2000 - EVROPSKY VÝZNAMNÁ LOKALITA VÝCHODNÍ KRUŠOHOŘÍ
- MIGRAČNĚ VÝZNAMNÁ ÚZEMÍ
- PAMÁTNÝ STROM (strom, skupina)
- PŘÍRODNÍ PAMÁTKA
- VKP REGISTROVANÝ
- VZDÁLENOST 50m OD OKRAJE LESA (vytvořeno podle hranic parcel PUPFL dle katastrální mapy ke dni 1.9.2019)

OCHRANA KULTURNÍHO DĚDICTVÍ

- NEMOVITÉ KULTURNÍ PAMÁTKY (areál Červený Hrádek; jednotlivé objekty)
- kat. II — ARCHEOLOGICKÁ NALEZIŠTĚ (s vyznačením kategorie; zbytek území = kat. III)

ZÁJMY MINISTERSTVA OBRANY

- KORIDOR RR SMĚRŮ

Celé správní území obce se nachází ve vymezeném území Ministerstva obrany - ochranném pásmu radiolokačního zařízení (OP RLP)
Na celém správním území obce je zájem Ministerstva obrany posuzován z hlediska povolování uvedených druhů staveb podle zákona § 175 zákona č. 183/2006 Sb.

OSTATNÍ

- VODNÍ TOKY nevyjádřené plochami s rozd. zp. využití
- US — PLOCHY K PROVĚŘENÍ ÚZEMNÍ STUDIÍ
- DP — DOHODA O PARCELACI
- PIETNÍ PÁSMO HŘBITOVA (100m)

LEGENDA

KONCEPCE DOPRAVNÍ INFRASTRUKTURY

stav návrh

DOPRAVA ŽELEZNIČNÍ

- ŽELEZNIČNÍ TRAŤ
- VLEČKA
- ŽELEZNIČNÍ STANICE

DOPRAVA SILNIČNÍ

- SILNICE I.TŘÍDY
- SILNICE II., III.TŘÍDY
- P — PARKOVIŠTĚ
- DOPRAVNÍ NAPOJENÍ LOKALIT OSOBNÍ DOPRAVOU (výrazy do území)
- DOPRAVNÍ NAPOJENÍ LOKALIT NÁKLADNÍ DOPRAVOU (výrazy do území výroby)

MHD

- AUTOBUSOVÉ NÁDRAŽÍ
- TROLEJBUSOVÁ TRAŤ
- 8 — ZASTÁVKA MHD
- IZOCHRONA DOSTUPNOSTI (500m)

CYKLISTICKÁ A PĚŠÍ DOPRAVA

- ZNAČENÁ CYKLOTRASA/STEZKA
- ZNAČENÉ TURISTICKÉ TRASY
- DŮLEŽITÁ PĚŠÍ PROPOJENÍ - PROSTUPNOST ÚZEMÍM

KONCEPCE TECHNICKÉ INFRASTRUKTURY

stav návrh

ZÁSOBOVÁNÍ EL. ENERGIÍ

- NADZEMNÍ VEDENÍ VN 22 kV
- KABELOVÉ VEDENÍ VN 22 kV
- TRAFOSTANICE

ZÁSOBOVÁNÍ PLYNEM

- PLYNOVOD VTL (nad 40 bar)
- PLYNOVOD STL
- PLYNOVOD NTL
- ZAŘÍZENÍ NA PLYNOVODNÍ SÍTI (RS-regulační stanice, SKAO-stanice katodové ochrany, OST-ostatní zařízení na síti)

ZÁSOBOVÁNÍ VODOU, ODAKANALIZOVÁNÍ

- VODOVODNÍ ŘAD
- VODOJEM
- ZAŘÍZENÍ NA VODOVODNÍ SÍTI (úpravna, čerpací stanice, ostatní zař.)
- KANALIZACE
- ZAŘÍZENÍ NA KANALIZAČNÍ SÍTI (čistírna odpadních vod, čerpací stanice)

ZÁSOBOVÁNÍ TEPLEM

- ROZVOD TEPLA - PRIMER

TELEKOMUNIKACE

- RADIORELÉOVÁ TRASA
- ZAŘÍZENÍ NA SDĚLOVACÍ SÍTI (základnová stanice, radiová stanice na RR trase, ostatní blíže neurčená zařízení)

JIRKOV

ÚZEMNÍ PLÁN

OBJEDNAVATEL: MĚSTO JIRKOV
POŘIZOVATEL: MĚ CHOMUTOV – odbor rozvoje a investic
ZPRACOVATEL: ING. ARCH. IVAN KAPLAN - ATELIER STUDIO Vladyvostoka 150, PRAHA 5, 152 00
AUTORSKÝ TÝM: DOC. ING. ARCH. IVAN KAPLAN ING. KATEŘINA ZELINKOVÁ ING. ARCH. KLÁRA VACHALOVÁ

ODŮVODNĚNÍ

OBSAH VÝKRESU: KOORDINAČNÍ VÝKRES
Č. VÝKRESU: 1a
ZPRACOVAL: DOC. ING. ARCH. IVAN KAPLAN, ING. KATEŘINA ZELINKOVÁ, ING. ARCH. KLÁRA VACHALOVÁ
FARÉ:
MĚŘÍTKO: 1 : 5 000 DATUM: VI. 2023
100 m 100 m