Územní plán Spořice

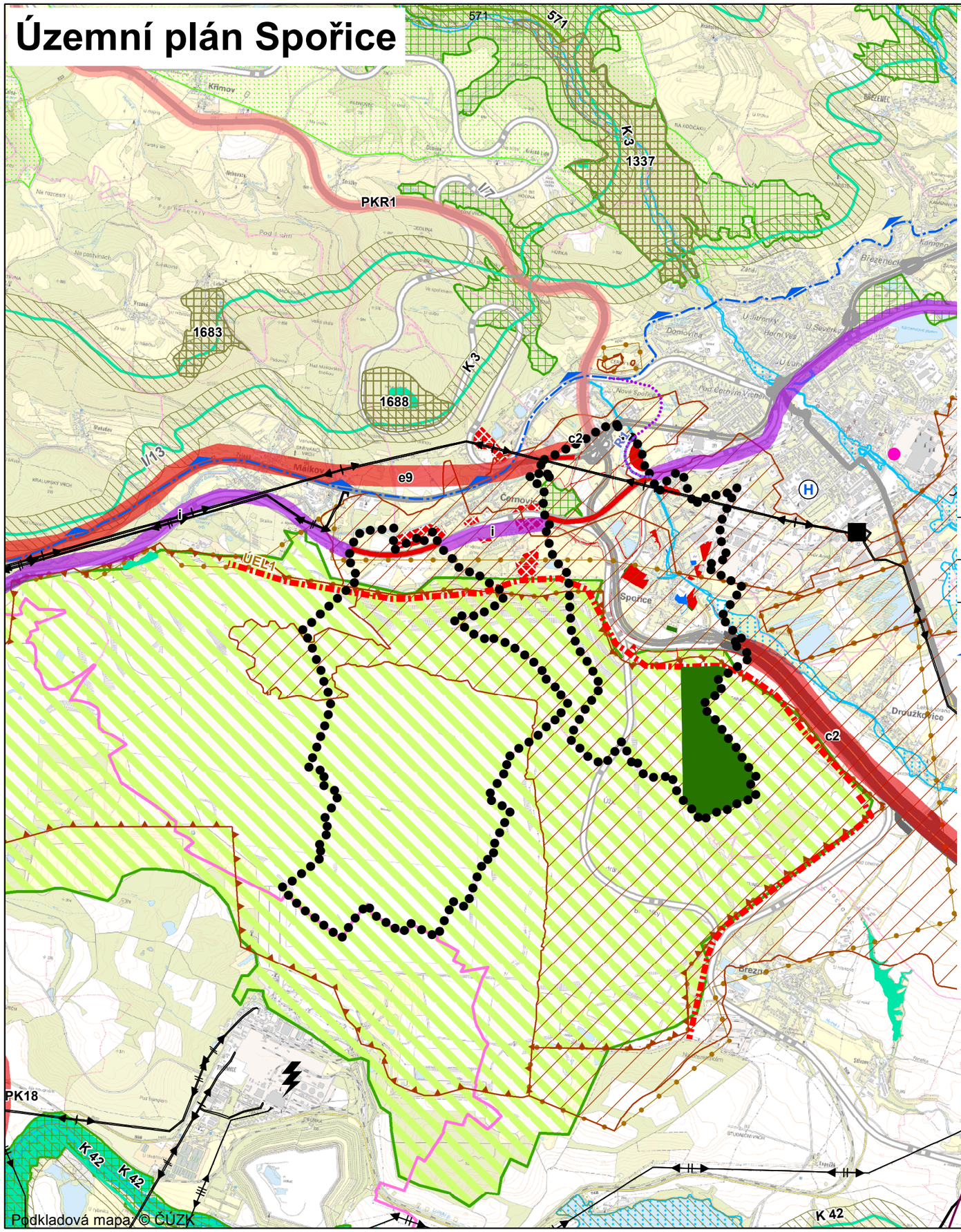

Legenda

stav

- hranice řešeného území
- hranice obce s rozšířenou působností
- hranice obce
- dálnice II. třídy
- silnice I. třídy - čtyřpruhová
- silnice I. třídy - ostatní
- železniční dráha celostátní
- železniční dráha regionální
- elektrárna
- transformovna
- elektrické vedení VVN 110 kV
- elektrické vedení VVN 220 kV
- elektrické vedení VVN 400 kV
- chráněná oblast přirozené akumulace vod
- maloplošné zvláště chráněné území
- NATURA 2000 - evropsky významná lokalita
- přírodní park
- chráněné ložiskové území
- výhradní ložisko (kat. bilanční)
- dobývací prostor
- stanovené záplavové území Q100
- městská památková zóna
- heliport
- OP produktovodu a ropovodu
- zájmové území objektu Lažany (celé území graficky nezobrazeno)

PLOCHY A KORIDORY NADMÍSTNÍHO VÝZNAMU

návrh / územní rezerva

- dálnice a silnice
- železnice
- elektrické vedení 110 kV, 400 kV
- asanace území po těžbě hnědého uhlí, průmyslové výrobě
- územně ekologické limity těžby hnědého uhlí

ÚZEMNÍ SYSTÉM EKOLOGICKÉ STABILITY - NÁVRH

funkční / k založení

- nadregionální biocentrum
- nadregionální biokoridor
- regionální biocentrum
- regionální biokoridor

ROZVOJOVÉ ZÁMĚRY V ÚP SPOŘICE

návrh / rezerva

- zastavitelné plochy
- plochy změn v nezastavěném území
- přestavbové plochy
- územní rezervy (osa koridoru)

ROZVOJOVÉ ZÁMĚRY V SOUSEDNÍCH OBCÍCH

- železniční doprava - výhled
- plochy pro bydlení

projektant	zpracovatel	kreslil	*SM-Projekt spol s.r.o.* Blatenská 2306 430 03 Chomutov IČ: 2549741	
Ing. Arch. Jaroslav Pachner				
objednatel zakázky:	**Obec Spořice**			
místo zakázky:	Ústecký kraj, ORP Chomutov			
pořizovatel:	Magistrát města Chomutova		zakázka č.:	1/2012
název:	**Územní plán Spořice**		stupeň:	ÚP
			datum:	srpen 2017
výkres:	**Širší vztahy**		výkres č.:	2.2
			měřítko:	1:50 000